

CORTE AA'
ESC 1/75

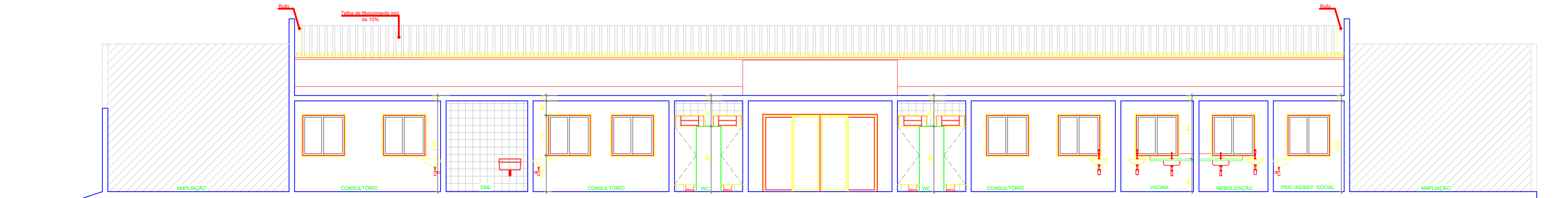

CORTE BB'
ESC 1/75

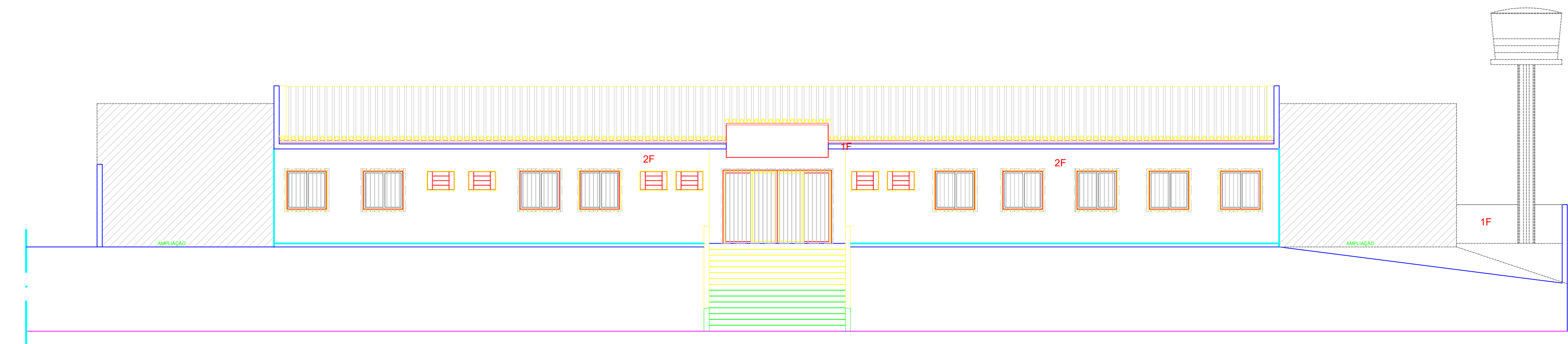

FACHADA FRONTAL
ESC 1/75

- LEGENDA:**
- PERMANECER
 - A CONSTRUIR
 - A DEMOLIR
 - GESSO ACARTONADO - CONSTRUIR
 - INDICAÇÃO DO NÍVEL DO PISO
 - INDICAÇÃO DAS ESPECIFICAÇÕES POR AMBIENTE
 - BC - INDICAÇÃO DE BANCADA EM GRANITO CINZA ANDORINHA

OBSERVAÇÕES:
ALÉM DE CONSULTAR A LEGENDA, IMPORTANTE VERIFICAR ESPEC. NAS ELEVÇÕES
CONFERIR MEDIDAS NA OBRA
OS AMBIENTES DESTINADOS AO DEPÓSITO (TEMPORÁRIO) DE LIXO DEVEM SER DOTADOS DE PONTOS DE FORNECIMENTO DE ÁGUA E ESGOTO (01 POR AMBIENTE).

ESPECIFICAÇÕES DE MATERIAIS

- TETO
- TINTA ACRÍLICA SOBRE MASSA ACRÍLICA NA COR BRANCO NEVE - LAJE
 - FORRO EM PVC BRANCO

- PAREDE
- TINTA ACRÍLICA SOBRE MASSA ACRÍLICA NA COR BRANCO GÊLO
 - REVESTIMENTO CERÂMICO 40 x 40 BRANCO PEI 3

- PAREDES FACHADA
- TEXTURA ACRÍLICA NA COR BRANCO GÊLO
 - TEXTURA ACRÍLICA NA COR AZUL
 - PINTURA LATEX - MURO

- PISO
- GRANILITE
 - PISO CERÂMICO TIPO A 40 x 40 BRANCO PEI 4 NATURAL
 - CONCRETO DESEMPENADO LISO
 - PISO INTERTRAVADO CINZA
 - SOLEIRA EM GRANITO CINZA ANDORINHA
 - PISO TÁTIL
 - CERAMICA 40X40 cm NA COR CINZA PEI 4 ANTIDERRAPANTE

PROPRIETÁRIO

PROJETO ARQUITETÔNICO
MARCOS ALBERICO DE ALMEIDA BARROS
ARQUITETO E URBANISTA
CAU 47961-2

RESPONSÁVEL TÉCNICO

TÍTULO
UNIDADE DE SAÚDE

DESCRIÇÃO
PROJETO ARQUITETÔNICO DE REFORMA DA UNIDADE DE SAÚDE MARIA CONCEIÇÃO F. PARANHOS

LOCALIZAÇÃO
CONJUNTO ALFREDO GASPAR DE MENDONÇA S/N - JACARECICA

TÍTULO PROJETO ARQUITETÔNICO	ÁREA DO TERRENO 663.69m²
SUBTÍTULO	ÁREA DE CONSTRUÇÃO - REFORMA 312.15m²
CORTE AA' e BB' FACHADA FRONTAL	ÁREA DE COBERTA - REFORMA 352.15m²

PROJETO ARQUITETÔNICO MARCOS ALBERICO DE ALMEIDA BARROS	<div>BRANCA</div>
DESENHO IRLANA SARMENTO	
ESCALA INDICADA NO DESENHO	
DATA SETEMBRO 2017	

A 04/05